VALSE LABEL 5

(stéphane MILLERET/Norbert PIGNOL)

Méthode d'accordéon diatonique
Tome 1 pour débutants
Stéphane Milleret / Norbert Pignol
MusTraDem (1995)

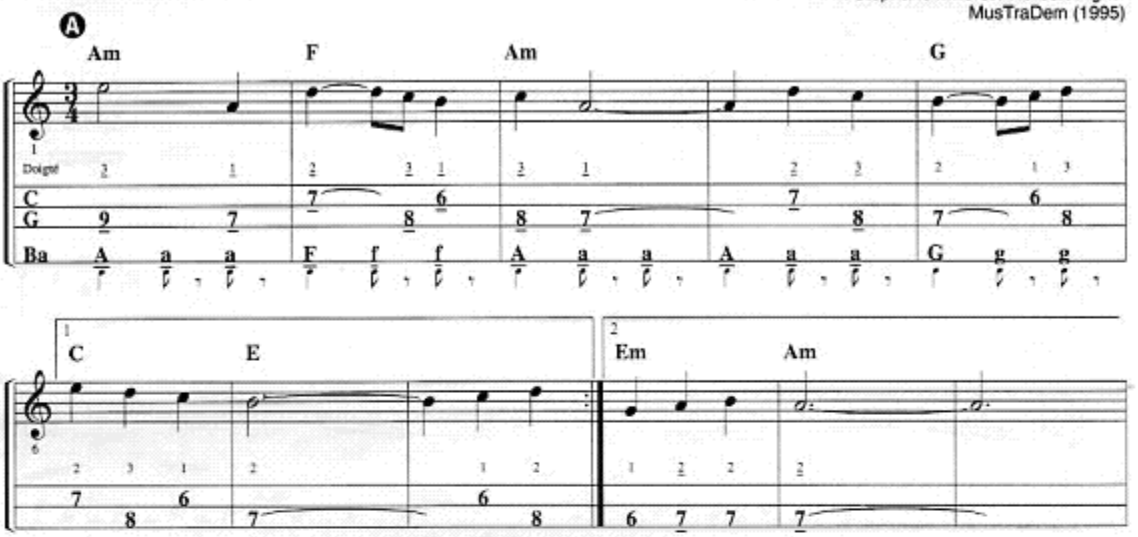

Composition pédagogique extraite de la méthode d'accordéon diatonique (tome I) pour débutants de Stéphane Milleret et Norbert Pignol

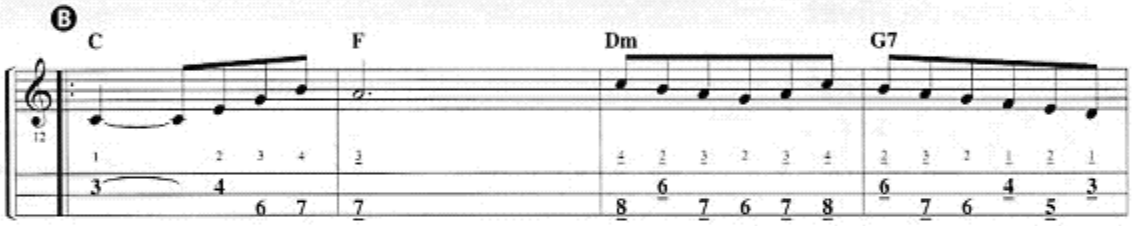
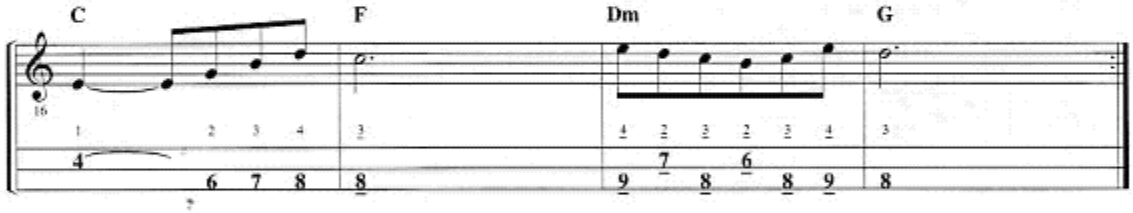
Le système de notation utilisé pour cette méthode est celui que vous avez l'habitude de voir dans votre revue favorite !